

การรับสินค้าเข้าสต็อก

1. เลือกเมนู รับสินค้าเข้า
2. คลิกปุ่ม เพิ่มแล้วใส่ข้อมูลการรับสินค้าให้ครบถ้วน

A. การเลือกผู้ขายสินค้า ให้คลิกที่ปุ่ม ...

จะแสดงหน้าต่างรายชื่อผู้จำหน่าย/ผู้ผลิตขึ้นมาเลือกผู้จำหน่าย/ผู้ผลิต โดยการดับเบิ้ลคลิกที่รายชื่อที่ต้องการ (ดูวิธีการเพิ่มรายชื่อผู้จำหน่าย/ผู้ผลิตที่หัวข้อ การเพิ่มรายชื่อผู้จำหน่าย/ผู้ผลิต)

การเลือกสินค้า จะเลือกได้ 2 แบบ คือ

B. เลือกรายการสินค้าจากสต็อกสินค้าเป็นการใช้รายการสินค้าที่มีอยู่ในสต็อกแล้ว เมื่อคลิกที่ปุ่ม **เลือกสินค้า**

จะแสดงหน้าต่างรายการสินค้าขึ้นมา เลือกสินค้าโดยการดับเบิ้ลคลิกที่รายการสินค้าที่ต้องการ

C. เลือกรายการสินค้าจากใบสั่งซื้อเป็นการใช้รายการจากใบสั่งซื้อ เมื่อคลิกที่ปุ่ม **รับจากใบสั่งซื้อ**

จะแสดงหน้าต่างรายการใบสั่งซื้อสินค้า

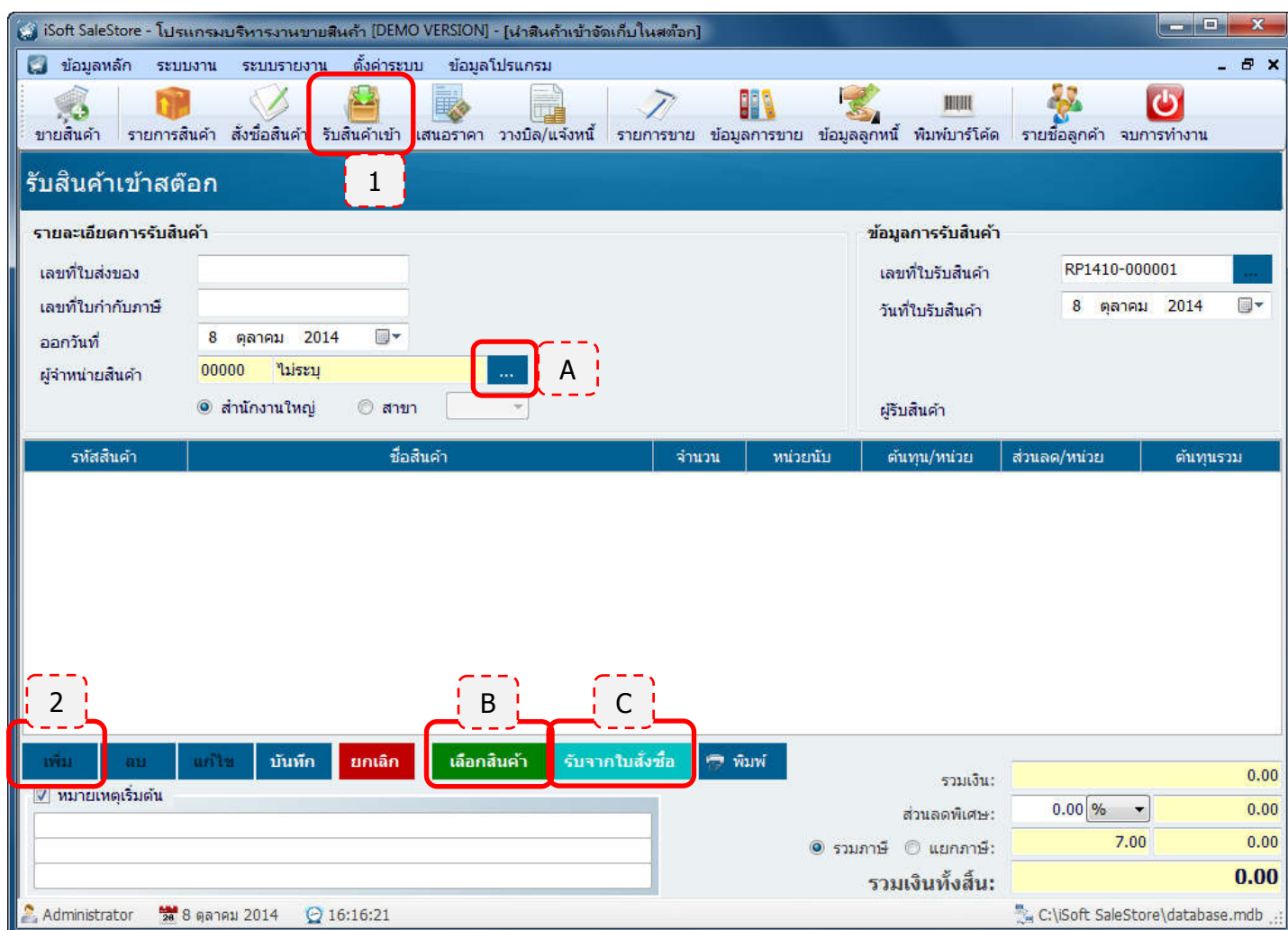

เลือกรายการจากโดยการดับเบิลคลิกที่รายการที่ต้องการ

The screenshot shows the 'รายการใบสั่งซื้อสินค้า' (Sales Order List) screen. At the top, there are navigation tabs: ข้อมูลหลัก, ระบบงาน, ระบบรายงาน, ตั้งค่าระบบ, ข้อมูลโปรแกรม. Below the tabs is a toolbar with icons for various functions like 'ขายสินค้า', 'รายการสินค้า', 'สั่งซื้อสินค้า', etc. The main area displays a table with columns: เลขที่ใบสั่งซื้อ, วันที่ใบสั่งซื้อ, วันที่กำหนดส่ง, ผิขายสินค้า, ก่อนหักส่วนลด, ส่วนลด, หลังหักส่วนลด, ภาษีมูลค่าเพิ่ม, รวมสุทธิ, and สถานะ. The first row is highlighted with a red box.

เลขที่ใบสั่งซื้อ	วันที่ใบสั่งซื้อ	วันที่กำหนดส่ง	ผิขายสินค้า	ก่อนหักส่วนลด	ส่วนลด	หลังหักส่วนลด	ภาษีมูลค่าเพิ่ม	รวมสุทธิ	สถานะ
PO1410-000001	07/10/2014	07/10/2014	บิกซี เอ็กตรา หาดใหญ่	1,550.00	0.00	1,550.00	101.40	1,550.00	อยู่ระหว่างสั่งซื้อ

At the bottom, it shows [จำนวน : 1 รายการ] and a 'พิมพ์รายการ' button. The status bar at the very bottom indicates 'Administrator', '8 ตุลาคม 2014', and '16:38:58'.

รายการก็มาแสดงในฟอร์มใบรับสินค้าถ้าสินค้าที่ได้รับจริงๆ มีรายการมากกว่าที่อยู่ในใบสั่งซื้อ ก็สามารถเพิ่มรายการเหมือนข้อ B ได้ หรือถ้ามีรายการน้อยกว่าที่อยู่ในใบสั่งซื้อ ก็สามารถลบรายการออกได้ จากนั้นก็ทำการบันทึกข้อมูล

The screenshot shows the 'รับสินค้าเข้าสต็อก' (Receive Goods to Stock) screen. It has two main sections: 'รายละเอียดการรับสินค้า' (Order Details) and 'ข้อมูลการรับสินค้า' (Receiving Information). Below these is a table of received items.

รหัสสินค้า	ชื่อสินค้า	จำนวน	หน่วยนับ	ต้นทุน/หน่วย	ส่วนลด/หน่วย	ต้นทุนรวม
1400002	พัดลมตั้งพื้น ฮิตาชิ 16 นิ้ว	1	ตัว	690.00	0.00	690.00
1400003	พัดลมตั้งพื้น ฮิตาชิ 18 นิ้ว	1	ตัว	860.00	0.00	860.00

At the bottom, there are buttons for 'เพิ่ม', 'ลบ', 'แก้ไข', 'บันทึก', 'ยกเลิก', 'เลือกสินค้า', 'รับจากใบสั่งซื้อ', and 'พิมพ์'. On the right, there is a summary section with 'รวมเงิน: 1,448.60', 'ส่วนลดพิเศษ: 0.00%', 'รวมภาษี: 7.00', 'รวมเงินทั้งสิ้น: 1,550.00'. The status bar at the bottom shows 'Administrator', '8 ตุลาคม 2014', and '16:46:58'.

ใบรับสินค้าเข้าสต็อก



เอสเอไอโฟน เซลล์ แอนด์ เซอริส
 63/4 ถ.กาญจนวนิช ต.หาดใหญ่
 อ.หาดใหญ่ จ.สงขลา 90110
 โทรศัพท์ 08-2436-7872 โทรสาร 074250477
 เลขประจำตัวผู้เสียภาษี 1900900099999

ใบรับสินค้าเข้าสต็อก

หน้า 1 / 1

เลขที่ใบส่งของ IV5708-008513
 เลขที่ใบกำกับภาษี
 ออกวันที่ 08 ตุลาคม 2014
 ผู้จำหน่ายสินค้า บริษัท เอ็กตรา หาดใหญ่
 สำนักงานใหญ่ สาขาที่

เลขที่ใบรับสินค้า RP1410-000001

 วันที่ใบรับสินค้า 08 ตุลาคม 2014

รหัสสินค้า	ชื่อสินค้า	จำนวน	หน่วยนับ	ต้นทุน/หน่วย	ส่วนลด/หน่วย	ต้นทุนรวม
1400002	พัดลมตั้งพื้น ฮิตาชิ 16 นิ้ว	1	ตัว	690.00	.00	690.00
1400003	พัดลมตั้งพื้น ฮิตาชิ 18 นิ้ว	1	ตัว	860.00	.00	860.00
หมายเหตุ				รวมเงิน		1,448.60
				ส่วนลด	.00 %	.00
				ภาษีมูลค่าเพิ่ม	7.00 %	101.40
(หนึ่งพันห้าร้อยห้าสิบบาทถ้วน)				รวมทั้งสิ้น		1,550.00

(Administrator)
 ผู้รับสินค้า
 ____/____/____

()
 ผู้ตรวจสอบ
 ____/____/____

รายการใบรับสินค้า

iSoft SaleStore - โปรแกรมบริหารงานขายสินค้า [DEMO VERSION] - [รายการใบรับสินค้า]

ข้อมูลหลัก ระบบงาน ระบบรายงาน ตั้งค่าระบบ ข้อมูลโปรแกรม

ขายสินค้า รายการสินค้า สั่งซื้อสินค้า รับสินค้าเข้า เสนอราคา วางบิล/แจ้งหนี้ รายการขาย ข้อมูลการขาย ข้อมูลลูกหนี้ พิมพ์บาร์โค้ด รายชื่อลูกค้า จบการทำงาน

รายการใบรับสินค้า

วันที่ 8 ตุลาคม 2014 ถึง 8 ตุลาคม 2014 เลขที่ ผู้จำหน่าย ค้นหา

เลขที่ใบรับสินค้า	ผู้ขายสินค้า	วันที่รับสินค้า	เลขที่ใบส่งของ	วันที่ออกใบส่งของ	ก่อนหักส่วน...	ส่วนลด	หลังหักส่วนลด	ภาษีมูลค่าเพิ่ม	รวมสุทธิ
RP1410-000001	บีคี่ เอ็กตรา หา...	08/10/2014	IV5708-008513	08/10/2014	1,550.00	0.00	1,550.00	101.40	1,550.00

[จำนวน : 1 รายการ] พิมพ์รายการ

Administrator 8 ตุลาคม 2014 17:03:19 C:\iSoft SaleStore\database.mdb

รายการใบรับสินค้า

เอสเอโฟน เซลล์ แอนด์ เซอร์วิส

เลขที่ใบรับสินค้า -
ชื่อผู้ขาย -
ตั้งแต่วันที่ 08 ตุลาคม 2014 ถึง 08 ตุลาคม 2014

เลขที่ใบรับสินค้า	ผู้ขายสินค้า	วันที่รับสินค้า	เลขที่ใบส่งของ	วันที่ใบส่งของ	ก่อนหักส่วนลด	ส่วนลด	หลังหักส่วนลด	ภาษีมูลค่าเพิ่ม	รวมสุทธิ
RP1410-000001	บีคี่ เอ็กตรา หาดใหญ่	08/10/2014	IV5708-008513	08/10/2014	1,550.00	.00	1,550.00	101.40	1,550.00

พิมพ์โดย Administrator วันที่พิมพ์ 08/10/2014 17:04:11 [จำนวน : 1 รายการ] หน้า 1 / 1

เมื่อทำการใบรับสินค้าเข้าสต็อกแล้ว ก็จะสามารถดูรายการปรับปรุงสต็อกสินค้าได้โดยเลือกเมนู

ระบบรายงาน > รายการปรับปรุงสต็อกสินค้า

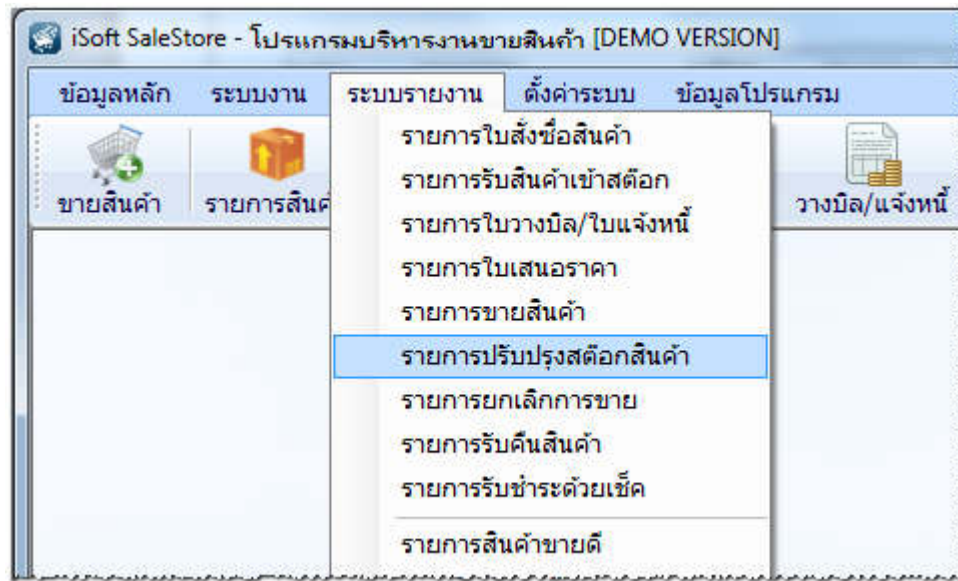

จะแสดงหน้าต่างรายการปรับปรุงสต็อกสินค้า ดังรูป

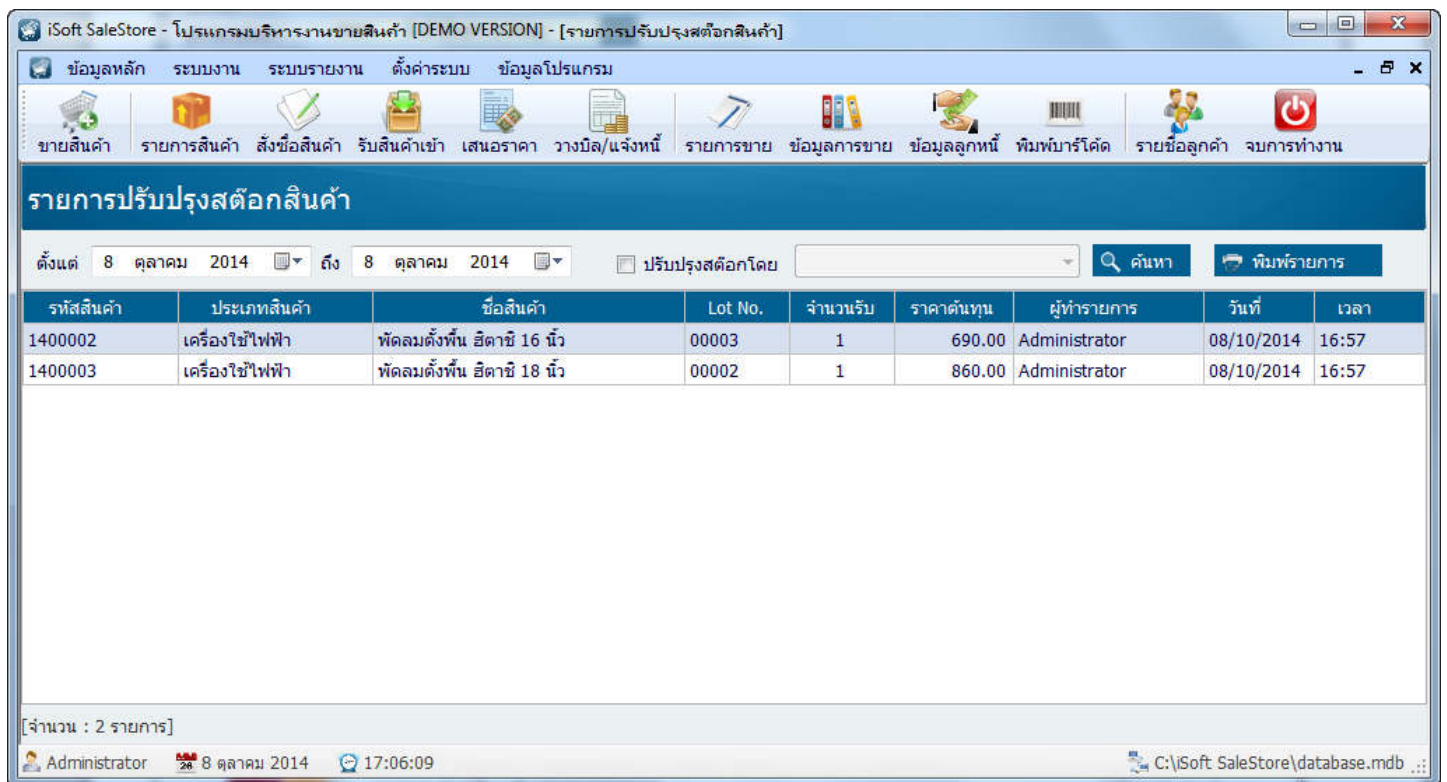

รายการปรับปรุงสต็อกสินค้า

เอสเอไอพีเอ็น เซลล์ แอนด์ เซอร์วิส

ตั้งแต่วันที่ 08 ตุลาคม 2014 - 08 ตุลาคม 2014

ผู้ปรับปรุงสต็อก -

รหัสสินค้า	ประเภทสินค้า	ชื่อสินค้า	ล็อตที่	จำนวนรับ	ราคาค้นทุน	ผู้ทำรายการ	วันที่
1400002	เครื่องใช้ไฟฟ้า	พัดลมตั้งพื้น สีดาชิ 16 นิ้ว	00003	1	690.00	Administrator	08/10/2014
1400003	เครื่องใช้ไฟฟ้า	พัดลมตั้งพื้น สีดาชิ 18 นิ้ว	00002	1	860.00	Administrator	08/10/2014